

**DATI TECNICI:**  
 SUPERFICIE TOTALE (LAVANDINO, UMBRE E SEZIONE INNEZZA)  
 SUPERFICIE COPERTA (LABORATORIO ARTIGIANILE)  
 DATA TOSETTO GIOVANNI E TOSETTO ALBERTO: 1/28/2016  
 DATA TOSETTO GIOVANNI E TOSETTO ALBERTO: 1/28/2016  
 AREA TOTALE: 6000.00 mq  
 AREA COPERTA: 1200.00 mq  
 COEFFICIENTE DI COPERTURA: 20.00%

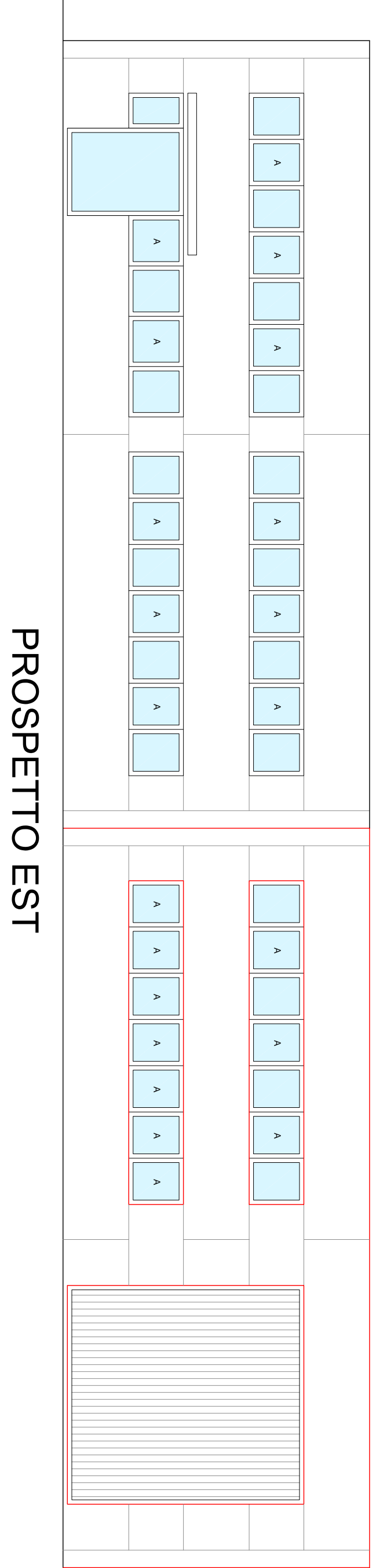

**giovanni.d'olive architetto**  
 Via Salaria, 83 - 00185 CIVITAVECCHIA (RM) - Tel. 06/47972014 - Cell. 3464843270  
 E-mail: giovanni.dolive@architetto.it - Web: www.giovannidolive.it

|                |                                    |                            |  |
|----------------|------------------------------------|----------------------------|--|
| Titolo n.      | 3                                  | Intervento                 | PROGETTO PER L'AMBIAMENTO DI UN FABBRICATO AD USO ARTIGIANALE. SPOREILLO UNICO AMPLIAMENTO PRODUTTIVO. |
| Compro n. data | 1/1900                             | Atto n. data               | 1/1900   |
| PLanimetria    |                                    | Pianta, Prospetti, Sezioni |  |
| 1/1500         |                                    | Stato Compartito           |  |
| Autore         | TOSETTO GIOVANNI - TOSETTO ALBERTO |                            |  |
| Scale          | 1/500                              |                            |  |
| Periodo        | Marzo 2011                         |                            |  |

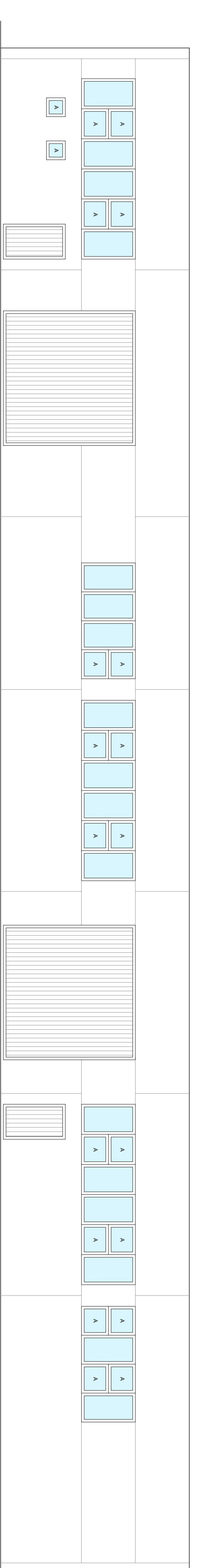
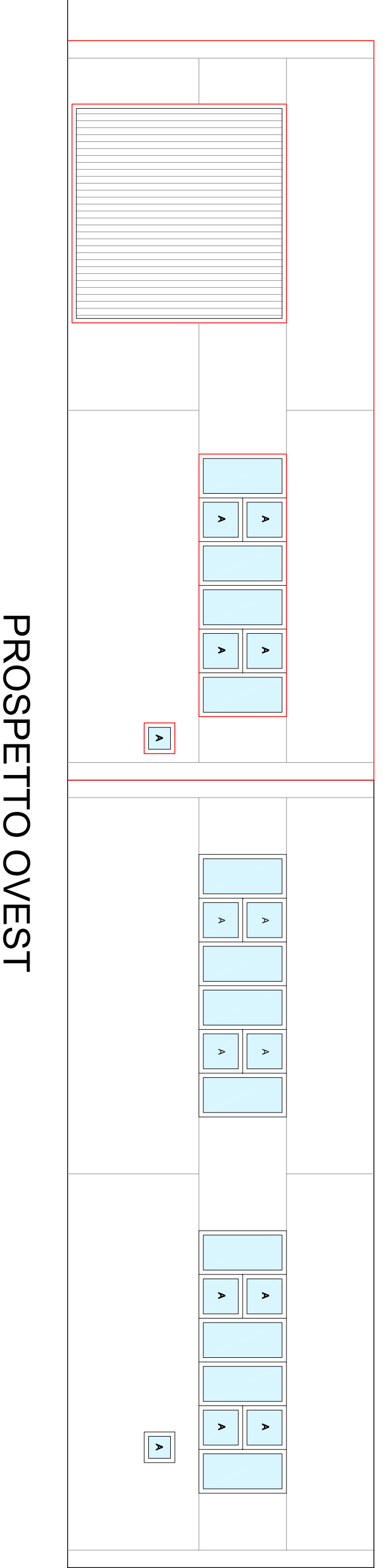
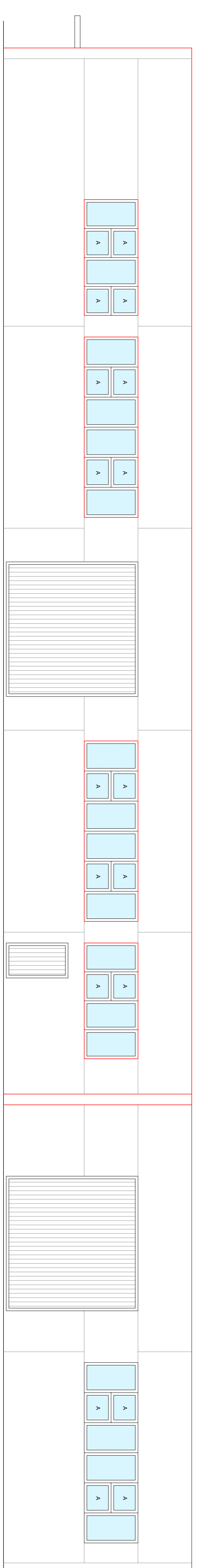
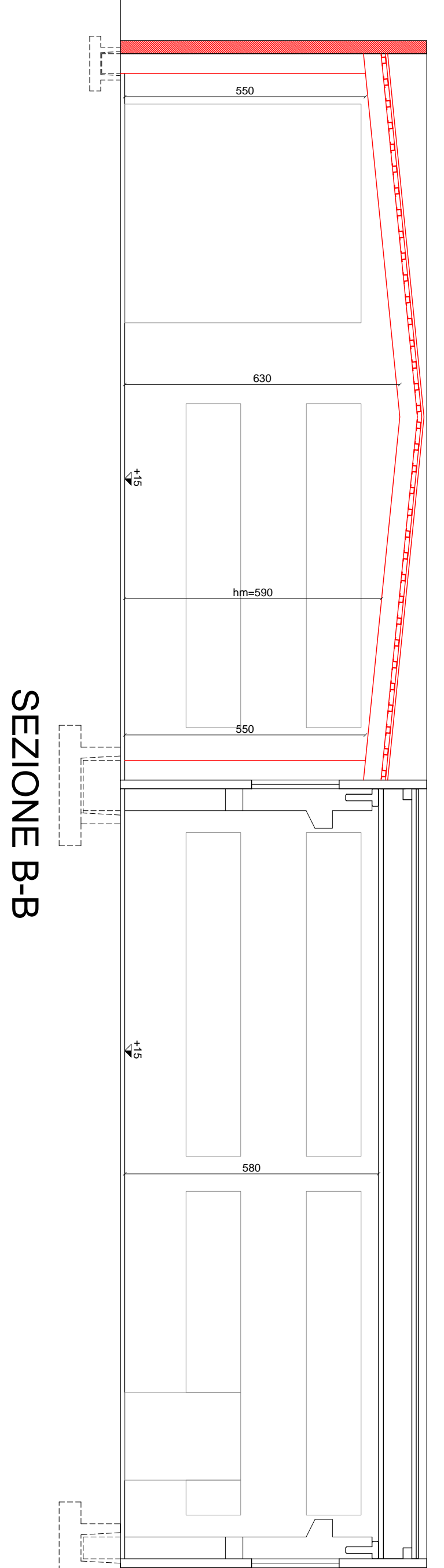
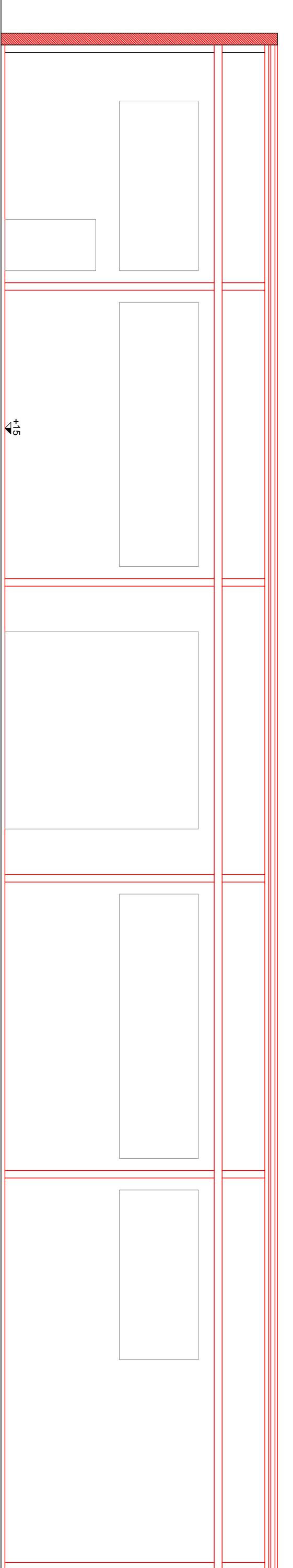
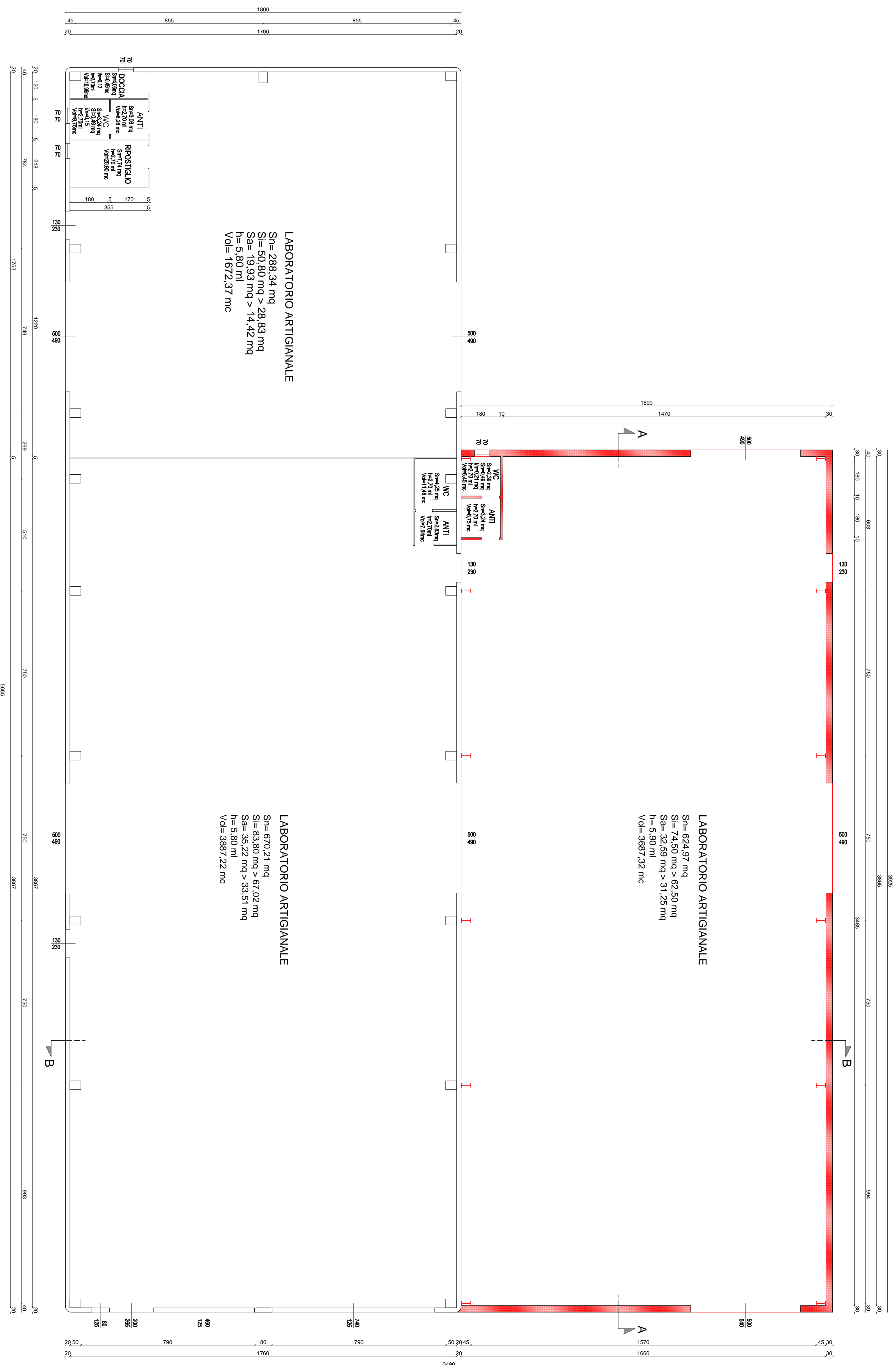

