

Cittadella *news*

Periodico di Informazione del Comune di Cittadella
Anno XXV - N. 1 Settembre 2022 - www.comune.cittadella.pd.it



© Francesco Pellegatti

**PARCHEGGIO
SCAMBIATORE**

Pag. 10

**CITTADELLA
CARD**

Pag. 14

**CITTADELLA
DEI BALOCCHI**

Pag. 15



De Pol

AGENZIA IMMOBILIARE

DE POL IMMOBILIARE

Cell. 347 6637788

Via Borgo Bassano, 19 - CITTADELLA (PD)

Seguici su Facebook

www.depolimmobiliare.it

Se vuoi sapere quanto vale la tua casa, offriamo un servizio di valutazioni gratuite, chiama al 347 663 77 88

CITTADELLA - **MINIAPPARTAMENTO** su piccola palazzina con terrazzo vivibile e garage. Arredato.

Euro 107.000 APE in fase di cert.



CITTADELLA - Fronte mura, su palazzina di prestigio, **ATTICO** di nuova costruzione con vista mozzafiato. Dotato di riscaldamento a pavimento e pannelli solari, si compone di una zona living di c.a 50 mq, 3 camere, due bagni e terrazzo solarium. Info in agenzia.

APE "A"



CITTADELLA - **BICAMERE** all'ultimo piano con garage doppio, ideale come investimento: locato a persona referenziata ad Euro 550 mensili.

Euro 127.000 APE in fase di cert.



CITTADELLA - **BORGIO BASSANO**, a due passi dalle mura, **TRICAMERE** con ingresso indipendente, ampio giardino privato e doppio garage.

Euro 315.000
APE in fase di cert.



CITTADELLA **CENTRO STORICO**. All'interno delle mura, ufficio di 150 mq con possibilità di creare un appartamento o dividerlo in due nuclei abitativi.

Euro 245.000 APE in fase di cert.



CITTADELLA - **BICAMERE** con zona soggiorno cucina di oltre 40 mq, ampi spazi e finiture di alto livello. Con riscaldamento a pavimento e terrazzo solarium.

Euro 248.000 APE "A"



CITTADELLA - Accogliente **BICAMERE** al piano terra con grande giardino privato e garage.

Euro 155.000
APE "E" - IPE 158,68 kwh mq anno



CITTADELLA - Prestigiosa **VILLA SINGOLA** di 200 mq, introvabile. Recente costruzione. Info e foto in agenzia.

la tua casa
la nostra passione

Se stai vendendo casa o hai intenzione di farlo, chiamaci al 347 6637788 o scrivi a info@depolimmobiliare.it

Periodico Informativo **Cittadella**
ARTISTICA...MENTE

Anno XXV - N. 1

Reg. Trib. PD n°1571 del 25.11.1997

Redazione: **Via dell'Indipendenza, 41**
Cittadella - Palazzo Mantegna

Direttore: **Alessandro Tich**

Editore: **Comune di Cittadella**

Stampa: **Tipografia Sartore**
www.tipografiasartore.it

Grafica e raccolta pubblicitaria:
PGA NET SRL www.pganet.it

Stampato in 8.200 copie nel mese di Settembre 2022
Trimestrale a distribuzione gratuita

GNOATO MARIANO ESCAVAZIONI

Scavi e Miniscavi per allacciamenti fognature e condutture in genere, fornitura terra da giardino. Livellamento a laser di strade e piazzali, demolizioni, piccoli lavori edili.

Via Del Tron, 3 - 35013 CITTADELLA (PD)
Tel. 049 5979142 | Cell. 338 65 69 697
info@gnoatoescavazioni.it
www.escavazionignoato.it

Macelleria

Baggio Stefano SNC & C.

Carni scelte e salumi di nostra produzione

Via Dante, 13 • FONTANIVA (PD) • Tel. 049 5941465



BAR BORSA
CAFFÈ BISTROT



BAR BORSA
CAFFÈ BISTROT

35013 Cittadella Pd IT
Piazza Luigi Pierobon n. 8
www.barborsacittadella.it
info@barborsacittadella.it

0499569789
3492832535





Luca Pierobon
Sindaco

*Polizia Locale
Sanità e Ospedale
Bilancio - Tributi
Urbanistica
Rapporti con le frazioni
Società partecipate*

Riceve: Lunedì mattina
libero dalle 10:30 alle 12:00.
Per gli altri giorni su
appuntamento da concordare con
la segreteria tel. 049 941 3415

Carissimi Cittadellesi,
è passato ormai un anno dal rinnovo della fiducia che avete deciso nuovamente di accordarci.

Dopo quasi tre anni di emergenza sanitaria che ci hanno portato a modificare il nostro stile di vita e le nostre relazioni sociali, ci troviamo di fronte a nuove difficoltà. L'aumento delle tariffe energetiche ha già iniziato a mettere tutti noi a dura prova e a costringerci a nuovi sacrifici. La nostra stessa Amministrazione si trova di fronte a scelte importanti che, se possono apparire in alcuni casi drastiche, sono altrettanto necessarie per far fronte a questo nuovo stato emergenziale. Ma come in tutte le situazioni di criticità, è sempre auspicabile guardare a quello che, nonostante tutto, si è riusciti a fare e che continueremo a realizzare. Guardando alle Opere Pubbliche, è facile rendersi conto di come la nostra Città sia sempre proiettata verso un continuo rinnovamento e sviluppo. Ora grazie ai fondi del PNRR possiamo "regalare" a Cittadella un'ulteriore opportunità di crescita, tanto in termini economici che sociali ed ambientali. Sono € 12.721.000 le risorse che il nostro Comune è riuscito a farsi assegnare grazie a progetti ambiziosi e che abbiamo già iniziato ad investire nel territorio.

Sul fronte sociale, come Amministrazione continueremo a supportare le famiglie in difficoltà: mai come ora, infatti, aiuti concreti sono fondamentali per infondere speranza e fiducia tanto nella quotidianità quanto nel futuro.

Abbiamo la fortuna di avere una Comunità molto unita e attenta ai bisogni gli uni degli altri.

Da parte nostra, l'impegno è quello di vivere questo momento non come una minaccia, ma come una sfida da vincere assieme.



© Francesco Pellegatti



CITTADELLOTTICA



CITTADELLOTTICA

CITTADELLA, Palazzo "Gabrielli" Borgo Treviso



Marina Beltrame

Vicesindaco

Servizi Sociali

Anziani - Associazionismo

Politiche del lavoro

Servizi demografici

Pari opportunità

Politiche abitative

Riceve: su appuntamento
da concordare con la segreteria
tel. 049 941 3415
marina.beltrame@comune.cittadella.pd.it

UNA CITTADELLA PER TUTTI

Solidarietà, sostegno, impegno, equità: sono stati questi i principi che hanno guidato il mio operato in questa prima parte di mandato.

Il periodo che stiamo vivendo ci sta mettendo a dura prova, sia da un punto di vista prettamente personale e familiare che da un punto di vista di collettività. Per questo, come Amministrazione, stiamo continuando a lavorare per far sì che fenomeni di emarginazione, povertà, solitudine e degrado lascino il posto ad una maggiore stabilità sociale così da recuperare il valore della dignità della persona e il riconoscimento del suo ruolo nella società.

Numerosi sono gli interventi che abbiamo promosso così da sostenere le famiglie nel percorso di ripartenza a seguito dell'emergenza sanitaria e per far fronte alla più recente emergenza economica: dal bando a sostegno del Canone di Locazione per l'abitazione principale, al contributo economico alle famiglie che hanno sostenuto spese per attività ludico ricreative ed extra scolastiche, fino ad arrivare ai buoni spesa e ai contributi erogati alle famiglie indigenti, che si trovano in difficoltà e in disagio socioeconomico.

Per il 2022 attraverso l'utilizzo dei fondi regionali sarà altresì pos-

sibile finanziare spese sociali per € 13.455,24 prioritariamente nell'ambito delle spese per l'abitazione.

Il nostro impegno continuerà: l'Amministrazione cerca quotidianamente di essere al fianco dei suoi cittadini nella convinzione che un rapporto di collaborazione e fiducia sia la strada giusta per superare ostacoli e difficoltà.

BUONI SPESA PER EMERGENZA ALIMENTARE:

87 DOMANDE
€ 45.200,00
EROGATI

BANDO A SOSTEGNO DEL CANONE DI LOCAZIONE:

92 DOMANDE
€ 53.184,00
EROGATI

CONTRIBUTI PER ATTIVITÀ LUDICO RICREATIVE ED EXTRA SCOLASTICHE:

246 DOMANDE
€ 38.740,00
EROGATI

CONTRIBUTI COMUNALI PER FAMIGLIE INDIGENTI:

26 BENEFICIARI
€ 51.775,00
EROGATI





VOUCHER PER LA FREQUENZA DEI SERVIZI ALLA PRIMA INFANZIA (0-3)

La Regione Veneto, in collaborazione con l'Università di Verona, con DGRV 1609/2021 ha dato avvio alla sperimentazione del "Fattore famiglia", al fine di sostenere la frequenza dei bambini ai servizi della prima infanzia riconosciuti dalla Regione stessa. € 208.765,00 l'importo destinato all'Ambito Territoriale Sociale VEN_15 di cui fa parte anche il Comune di Cittadella, e che verrà gestito interamente dalla Federazione dei Comuni del campopiemperese.

DESCRIZIONE:

- contributo minimo di € 200,00 e massimo di € 600,00 per ogni minore che frequenta o ha frequentato, per almeno due mesi anche non consecutivi dal 01.09.2021, i servizi per la fascia di età 0-3 anni riconosciuti dalla Regione del Veneto
- l'importo del contributo è determinato in funzione dell'applicazione del "Fattore Famiglia" rispetto al valore ISEE in corso di validità e che contenga nella sezione "Nucleo familiare" il minore iscritto ai servizi all'infanzia riconosciuti dalla Regione del Veneto:

- € 200,00 sono corrisposti per i redditi con un valore ISEE di € 15.000,00 (come rideterminato dall'applicazione del "Fattore Famiglia")
- o € 600,00 sono corrisposti per i redditi con un valore ISEE massimo di € 3.000,00 (come rideterminato dall'applicazione del "Fattore Famiglia").

BENEFICIARI:

- cittadini italiani, cittadini comunitari, oppure cittadini extracomunitari in possesso di idoneo titolo di soggiorno, oppure cittadini stranieri aventi lo status di rifugiato politico o lo status di protezione sussidiaria
- chi risiede in uno dei 28 Comuni dell'Ambito Territoriale Sociale VEN_15
- conviventi con il minore, adottato o in affidamento, frequentante, dal giorno 01.09.2021 e per mesi 2 anche non consecutivi, i servizi educativi all'infanzia riconosciuti dalla Regione del Veneto
- ISEE inferiore ad € 20.000 e in corso di validità.

TERMINI E MODALITÀ DI PRESENTAZIONE DELLA DOMANDA

Domande online:

<https://survey.econlivlab.eu/257931?lang=it>

Termine:

15 Ottobre 2022 - ore 24:00

Priorità in base

all'ordine di arrivo





REVISIONI
CARROZZERIA
GOMMISTA
OFFICINA
ELETTRAUTO
NOLEGGIO

SEDE LEGALE E OPERATIVA
 Via Albare, 53/B
 PIOMBINO DESE 35017 (PD)
 Tel. 049.9367952
 WhatsApp: 335.173.7289
 piombinodese@slautoservice.it

SEDE OPERATIVA
 Via Pozzetto, 26
 CITTADELLA 35013 (PD)
 Tel. 049.9402949
 WhatsApp 335.170.0157
 cittadella@slautoservice.it



MAGNITUDO
Storie di bellezza

CITTADELLA
 VIA GARIBALDI 45

3885689223 SALONE
 3914217462 ESTETICA
 0499403410 FISSO

TAGLIO DI STILE
 MONDO COLORE
 BALAYAGE
 TRATTAMENTI CUTE
 CHERATINA LISCIANTE
 MAKE-UP

MASSAGGI E RITUALI
 TRATTAMENTI VISO E CORPO
 LPG
 EPILAZIONE LASER
 CERA BRASILIANA
 MANI E PIEDI



f i

SCARICA LE NOSTRE BROCHURES



IL COMUNE PER L'EMERGENZA UCRAINA

Ammministrazione Comunale, Parrocchia, Caritas, Croce Rossa, Polizia Locale, Protezione Civile, A.N.C. e le Associazioni Una Proposta Diversa, Papa Giovanni XXIII e C.A.V.: questa la squadra che è "scesa in campo" per fornire sostegno ai profughi ucraini.

Diversi i canali che sono stati aperti per fornire i relativi aiuti. Il primo con la Croce Rossa Italiana, la quale, in contatto diretto con la Croce Rossa Internazionale, ha tempestivamente segnalato tutto ciò di cui c'era bisogno. La prima grande necessità era fornire farmaci: ecco perché si sono coinvolte tutte le farmacie e parafarmacie del territorio per avviare una raccolta di farmaci e materiale di medicazione. Elevata l'adesione dei cittadini che hanno dato il proprio contributo. Sul fronte dell'accoglienza, l'Associazione Papa Giovanni XXIII che ha fornito tutte le informazioni utili alle famiglie disponibili ad ospitare i profughi.

Attivato anche un conto corrente dedicato in collaborazione con

la Parrocchia e l'Associazione Una Proposta Diversa per la raccolta di fondi. Ultima, in ordine di tempo ma non di importanza, l'iniziativa "Randstad for Ukraine", promossa da Randstad HR Solutions. Un progetto formativo gratuito sulla lingua italiana di 60 ore per 20 rifugiati residenti nel cittadellese che prenderà il via il prossimo 10 Ottobre 2022.

Iscrizioni ancora aperte tramite il sito www.randstad.it o mail withoutborders@randstad.it con oggetto "percorso gratuito di formazione alla lingua italiana Randstad-Comune di Cittadella", oppure recandosi direttamente presso la filiale Randstad di Cittadella (Via Borgo Padova, 49).

Moltissime altre ancora sono le iniziative che sono state promosse: dall'organizzazione di incontri, di concerti, al coinvolgimento delle scuole, con gli studenti scesi in piazza in difesa della pace.

Segno che la solidarietà è un valore ben radicato nella nostra Comunità.



Raccolta farmaci e materiale di medicazione



Palazzo Mantegna illuminato per l'Ucraina

Gli studenti del Liceo Caro e dell'Istituto Girardi in campo per l'Ucraina



**Marco Simioni***Assessore*

*Lavori Pubblici - Mura
Patrimonio - CED
Comunicazione
Personale
Ambiente*

Riceve: su appuntamento
da concordare con la segreteria
tel. 049 941 3415
marco.simioni@comune.cittadella.pd.it



La nuova palestra di Pozzetto

UNA CITTÀ CHE SI RINNOVA... SEMPRE IN MEGLIO

A distanza di quasi un anno dal nuovo mandato, molti sono i cantieri aperti che si stanno avviando alla conclusione come molte sono anche le opere importanti ultimate: dall'innovativa palestra di Pozzetto che non servirà solo agli alunni del plesso scolastico, ma a tutti i residenti della frazione e a tutti i cittadellesi che avranno voglia di fare sport, al parcheggio scambiatore fondamentale per scaricare il traffico scolastico dai quartieri residenziali di Borgo Vicenza, al vicino sottopasso ciclo-pedonale che risolve un grosso problema di sicurezza emerso con la nascita delle nuove attività commerciali ad ovest della strada statale. Tornata agli antichi fasti, anche la Chiesetta di Ca' Nave scigno di preziose opere artistiche che finalmente vengono restituite ai cittadellesi ed ai turisti che potranno nuovamente ammirarle.

Ormai concluso il primo stralcio della pista ciclo-pedonale di Bolzonella così come l'ampliamento del parcheggio e la sistemazione del parco giochi in via Casaretta. In continuo avanzamento anche il restauro dell'ex Palazzo delle Associazioni in centro storico che diventerà nuovo spazio museale.

Inaugurazione della palestra di Pozzetto



Birreria Torre



Birreria Torre snc
Via Garibaldi, 93
35013 Cittadella PD
Tel. 0499402740
birreria.torre@gmail.com



Royal AutoService Snc
Taxi privato - Noleggio con conducente

Daniele Bertoncetto
+39 337 516954

Massimo Parolin
+39 336 200472

Via della Fontana, 23
35014 Fontaniva (PD) Italia

Mail
nccroyal@gmail.com

Web
royalautoservice.it





Pista ciclo-pedonale via Bolzonella



Sistemazione area esterna Scuola Infanzia Ca' Nave



Restauro Chiesetta S. Lucia



Scuola Infanzia Ca' Nave, nuovo dormitorio



Restauro Chiesetta S. Lucia



Scuola Infanzia Ca' Nave, nuovi bagni



SOTTOPASSO CICLO-PEDONALE DI VIA C. COLOMBO

NUOVA BRETELLA DI COLLEGAMENTO
VIA PIGAFETTA CON ROTONDA E PISTA
CICLO-PEDONALE

€ 1.158.337,64

A SCOMPUTO ONERI DI URBANIZZAZIONE

RAMPA OVEST SOTTOPASSO CICLO-PEDONALE,
ILLUMINAZIONE PUBBLICA DI VIA PIGAFETTA
E SOTTOPASSO, SISTEMAZIONE AREA DI
FRONTE ISTITUTI SCOLASTICI SU VIA GABRIELLI

€ 323.000,00

CON FONDI PROPRI DEL COMUNE DI CITTADELLA

REALIZZAZIONE MURALES A CURA DELLA
4^A DL DELL'INDIRIZZO ARTI FIGURATIVE
DEL LICEO ARTISTICO "M. FANOLI"



Sottopasso ciclo-pedonale via C. Colombo



Illuminazione sottopasso
ciclo-pedonale via C. Colombo

V O L V O

Volvo XC40 Recharge. For every you.

Smart. Versatile. Più aggiornata che mai. E con Google integrato*.
Scopri Volvo XC40 il nostro SUV compatto 100% elettrico.



*Google e Google Maps sono marchi registrati da Google LLC. Google Assistant non è disponibile in alcune lingue e Paesi. Consulta il sito Google Support per maggiori informazioni.

Volvo XC40 Recharge Twin Pure Electric. Valori massimi nel ciclo combinato: consumo di energia: 20,7 kWh/100km. Emissioni CO₂: 0 g/km. Valori omologati in base al sistema di misurazione riferito al ciclo di prova WLTP, di cui al Reg UE 2017/1153. I valori ufficiali potrebbero non riflettere quelli effettivi, in quanto lo stile di guida ed altri fattori non tecnici possono contribuire a modificare il livello dei consumi. Presso ogni concessionario è disponibile gratuitamente la guida che riporta i dati di emissioni CO₂ dei singoli modelli redatta annualmente dal Ministero dello Sviluppo Economico. L'immagine dell'auto è puramente indicativa.

Autocenter

BASSANO DEL GRAPPA (VI) - Via Ca' Baroncello 32/B

volvo@autocenter-bassano.com



PARCHEGGIO SCAMBIATORE POLO SCOLASTICO

DI VIA CRISTOFORO COLOMBO - VIA JAPPELLI

IMPORTO DELL'OPERA
€ 1.122.790,98

DI CUI

€ 200.000,00

CON CONTRIBUTO DELLA
PROVINCIA DI PADOVA

PROGETTISTA E DIRETTORE DEI LAVORI:
ING. EDI MORANDIN DI CITTADELLA

IMPRESA ESECUTRICE:
TONIN GASTONE SRL DI LOREGGIA (PD)

SUBAPPALTATORI:
C.S. SRL DI CORREZZOLA (PD)
ED EUROPOSA SRL DI VEDELAGO (TV)



**SCOPRI UN
NUOVO MONDO**



www.oinova.com



RESTAURO CHIESETTA DI CA' NAVE



Interno Chiesetta Ca' Nave

**TOTALE IMPORTO LAVORI:
€ 384.065,69**

**PER RESTAURO GENERALE:
€ 99.495,00**

**RESTAURO BUSTI:
€ 26.240,79 DI CUI
11.280,00 CON
CONTRIBUTO REGIONALE**

**RESTAURO AFFRESCHI:
€ 153.330,00
DI CUI 100.000,00
CON CONTRIBUTO
CA.RI.PA.RO**

**ILLUMINAZIONE INTERNA:
€ 25.000,00
DI CUI 10.000,00
CON CONTRIBUTO LIONS**

Esterno Chiesetta Ca' Nave
Arch. A. Gaspari



Restauro affreschi
Louis Dorigny

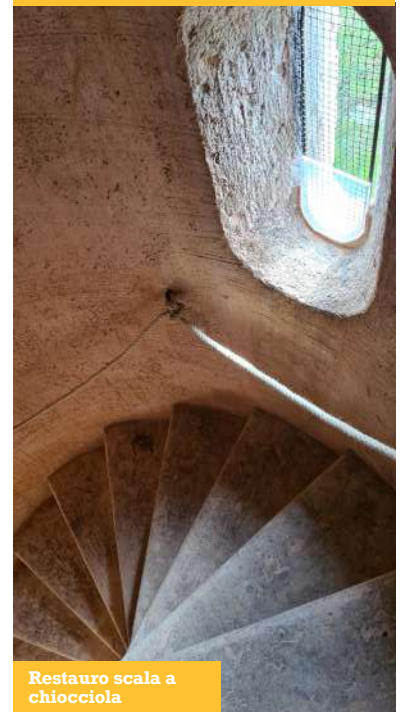

Restauro scala a
chiocciola

PIAZZA SCALCO, 10 - CITADELLA

I BEI
— CUCINA & VINO —

338-6141774 | INFO@CUCINAEVINO.IT





Filippo De Rossi
Assessore
Commercio e
Attività Produttive
Edilizia Privata
Turismo
Agricoltura

Riceve: su appuntamento
da concordare con la segreteria
tel. 049 941 3415
filippo.derossi@comune.cittadella.pd.it



TRA LE MURA FORMAGGI DA HIT PARADE



La bontà di formaggi di livello mondiale tra le mura. Nel weekend dall'1 al 4 Aprile scorso Cittadella è tornata ad "aprire le sue porte" a importanti manifestazioni: una liberazione di energia, bellezza e partecipazione. Con Formaggio in Villa la città ha avuto la preziosa occasione di ospitare le eccellenze casearie del territorio italiano ed internazionale. L'evento, che ha aperto i battenti in perfetta coincidenza con il termine dell'emergenza sanitaria, ha visto la presenza di ben 140 aziende, che hanno scelto la nostra città d'arte portando all'interno delle sue mura i migliori formaggi nazionali, salumi, birre artigianali, vini e prodotti di tendenza per la cucina in un tripudio di qualità e sapori.

Enogastronomia di qualità: durante l'evento le Masterclass nella Torre di Malta e i laboratori guidati nel Truck Despar hanno esaltato gli abbinamenti di formaggi con vini e cocktail.

Un crescendo di bontà: in coincidenza si è svolto il Salone dell'Alta Salumeria con il meglio della norcineria nazionale. Un contesto straordinario, in cui si è svolta anche la selezione per le Nomination del Premio Italian Cheese Awards 2022. Il pubblico è stato ingaggiato nelle degustazioni votando i 30 formaggi che accederanno alla fase finale fissata a Novembre. In 10 porteranno a casa le ambite statuette.

Per il Comune e tutta la macchina organizzativa è stato allo

stesso tempo liberatorio e soddisfacente vedere il centro storico riempirsi, con l'entusiasmo pure di un eccezionale afflusso di turisti, che si sono dedicati a quattro giorni di "gusto", in cui assaggiare, scoprire, degustare bontà regionali e non solo. Alla luce di questo successo, è quindi doveroso ringraziare tutto lo staff della Guru Comunicazione per aver pensato, progettato e concretizzato ogni singolo dettaglio della manifestazione. Un tributo va pure al Consorzio Tutela Asiago, main partner dell'evento, e a tutti gli sponsor per il prezioso contributo. E poi grazie ai cittadellesi e ai tanti visitatori che hanno creduto in noi e con la loro presenza ci hanno ripagato degli sforzi. Cittadella si conferma città in grado di ospitare eventi di eccellenza e qualità ed è stato un onore ripartire dal Made in Italy.

Ora non resta che segnare in agenda il weekend dal 14 al 17 aprile 2023 quando Formaggio in Villa tornerà a fare tappa all'ombra delle mura.





I NUMERI DI FORMAGGIO IN VILLA 2022

70.000 LE PRESENZE DI PUBBLICO ED OPERATORI DEL SETTORE

23 LABORATORI E MASTERCLASS

140 ESPOSITORI

204 AZIENDE COINVOLTE



Lamborghini CALORECLIMA

Idola H

Pompe di calore reversibili aria-acqua per installazione splittata



AGENZIA DI MINATO ATTILIO
Centro Assistenza e Vendita

Via N.Copernico, 2/B int G1 - CITTADELLA (PD)
presso Centro Commerciale Direzionale Le Torri
Tel. 049 5970274 | minatoattilio@virgilio.it



VISITA LA CITTÀ CON CITTADELLA CARD



UTILIZZABILE PER VISITARE:

- MURA E CAMMINAMENTO DI RONDA
- MUSEO DEL DUOMO
- TEATRO SOCIALE
- PALAZZO PRETORIO
- ORATORIO DEL SALVATORE DI VILLA CA'NAVE

ACQUISTABILE:

PRESSO L'UFFICIO TURISTICO IAT DI CITTADELLA (PORTE BASSANESI N. 2)

- NON NOMINATIVA
- VALIDITÀ 1 ANNO
- COSTO € 10



I monumenti visitabili con la card



Conferenza stampa di presentazione



calendari e agende personalizzate per la tua azienda

tipografiasartore

Tipografia Sartore s.n.c.
Via Carducci, 21 - Fontaniva (PD)
Tel. +39 049 594 2344



info@tipografiasartore.it
www.tipografiasartore.it

#tornabambino

Cittadella dei Balocchi

1-2 OTTOBRE

SABATO 1 OTTOBRE

Parata dei Bambini
ore 10.00 *Porte di Cittadella*

Laboratori creativi 
"La bottega di Geppetto"
ore 11.00 | 11.30 | 12.00 | 12.30
14.00 | 14.30 | 15.00 | 15.30 |
16.00 | 16.30 | 17.00 | 17.30
Piazzetta lato Duomo (20 min)

Caccia al tesoro 
"A Caccia di Fiabe"
ore 11.00 > 13.00 | 14.00 > 18.00
Partenza da Infopoint "Piazza della Mongolfiera"

Lecture Animate 
ore 11.20 | 11.50 | 12.20 | 12.50 |
14.20 | 14.50 | 15.20 | 15.50 |
16.20 | 16.50 | 17.20 | 17.50
Porticato del Municipio (20 min)

Giochi Teatrali 
ore 11.20 | 11.50 | 12.20 | 12.50 |
14.20 | 14.50 | 15.20 | 15.50 |
16.20 | 16.50 | 17.20 | 17.50
Parcheggio Piazza Sagrato (20 min)

**La Mongolfiera dei sogni e le
Magiche bolle danzanti**
ore 11.00 > 13.00 | 14.00 > 18.00
Piazza della Mongolfiera

Spettacolo "Balocchi in Fuga" 
Ore 11.10 | 12.10 | 14.10 | 15.10
16.10 | 17.10
Area Spettacoli (25 min)

Spettacolo "Magic Show" 
Ore 11.40 | 12.40 | 14.40 | 15.40
16.40 | 17.40
Area Spettacoli (25 min)

Area bimbi
"Il Giardino dei Monelli"
ore 11.00 > 13.00 | 14.00 > 18.00
Piazzetta lato Municipio

Giochi di legno
ore 11.00 > 13.00 | 14.00 > 18.00
Piazza della Mongolfiera

L'Ambulanza dei Pupazzi
ore 11.00 > 13.00 | 14.00 > 18.00
Piazza della Mongolfiera

Truccabimbi
ore 11.00 > 13.00 | 14.00 > 18.00
Lungo la strada Azzurra

DOMENICA 2 OTTOBRE

Laboratori creativi 
"La bottega di Geppetto"
ore 10.00 | 10.30 | 11.00 | 11.30 |
12.00 | 12.30 | 14.00 | 14.30 |
15.00 | 15.30 | 16.00 | 16.30 |
17.00 | 17.30
Piazzetta lato Duomo (20 min)

Caccia al tesoro 
"A Caccia di Fiabe"
ore 10.00 > 13.00 | 14.00 > 18.00
Partenza da Infopoint "Piazza della Mongolfiera"

Lecture Animate 
ore 10.20 | 10.50 | 11.20 | 11.50 |
12.20 | 12.50 | 14.20 | 14.50 | 15.20 |
15.50 | 16.20 | 16.50 | 17.20 | 17.50
Porticato del Municipio (20 min)

Giochi Teatrali 
ore 10.20 | 10.50 | 11.20 | 11.50 |
12.20 | 12.50 | 14.20 | 14.50 | 15.20 |
15.50 | 16.20 | 16.50 | 17.20 | 17.50
Parcheggio Piazza Sagrato (20 min)

**La Mongolfiera dei sogni e le
Magiche bolle danzanti**
ore 10.00 > 13.00 | 14.00 > 18.00
Piazza della Mongolfiera

Spettacolo "Balocchi in Fuga" 
Ore 10.10 | 11.10 | 12.10 | 14.10 |
15.10 | 16.10 | 17.10
Area Spettacoli (25 min)

Spettacolo "Magic Show" 
Ore 10.40 | 11.40 | 12.40 | 14.40 |
15.40 | 16.40 | 17.40
Area Spettacoli (25 min)

Area bimbi
"Il Giardino dei Monelli"
ore 10.00 > 13.00 | 14.00 > 18.00
Piazzetta lato Municipio

Giochi di legno
ore 10.00 > 13.00 | 14.00 > 18.00
Piazza della Mongolfiera

L'Ambulanza dei Pupazzi
ore 10.00 > 13.00 | 14.00 > 18.00
Piazza della Mongolfiera

Truccabimbi
ore 10.00 > 13.00 | 14.00 > 18.00
Lungo la Strada Azzurra

Spettacolo "Paccottiglia Deluxe" di Circo Pacco
Ore 18.30 — *Arena Campo della Marta*

Spettacolo "Horror Puppet Show" di El Bechin
Ore 18.30 — *Arena Campo della Marta*

 **EVENTI PRENOTABILI SU WWW.FEBOTEATRO.IT**





Diego Galli
Assessore
Manutenzioni
Protezione Civile
Sport

Riceve: su appuntamento
da concordare con la segreteria
tel. 049 941 3415
diego.galli@comune.cittadella.pd.it

PROGETTO DI PIANTUMAZIONI ARBOREE NEL TERRITORIO COMUNALE

A breve vedrà la luce l'importante progetto per le piantumazioni nel territorio comunale, che riguarderà la messa a dimora di nuovi alberi in alcune aree selezionate dal Comune stesso.

Le zone individuate per le nuove piantumazioni e/o sostituzioni sono: il parcheggio Villa Rina di fronte alla Biblioteca e alla Scuola Pierobon, il giardino della Scuola Primaria di Pozzetto, le aree esterne del Cimitero Capoluogo,

Piazza Arengo a San Donato e le aiuole lungo le piste ciclabili di Via San Donato e Via Borgo Vicenza e quelle di Via San Pietro.

Aspetto importante del progetto riguarderà ovviamente anche la scelta delle piante e delle loro dimensioni che sarà in funzione dell'uso attuale delle aree e della futura gestione delle piante stesse.

Si opterà quindi per specie rustiche che possano raggiungere il pieno accrescimento senza sof-

frirne per competizione e/o potature di contenimento, al fine di prolungarne quanto più possibile la vitalità con l'intento di ottenere esemplari maturi. Per quanto riguarda la scelta della dimensione della pianta, verranno invece utilizzate dimensioni diverse che oscilleranno tra i 12-14 cm e i 18-20 di circonferenza a seconda delle aree; le più piccole verranno usate nelle aiuole stradali mentre le più grandi negli spazi a maggiore frequentazione pubblica.

**TOTALE NUOVE PIANTE
N. 176 DI CUI**

17	PARCHEGGIO DI VILLA RINA
16	SCUOLA DI POZZETTO
10	CIMITERO CAPOLUOGO
13	PIAZZA ARENGO (S. DONATO)
69	CICLABILE S. DONATO
25	CICLABILE BORGO VICENZA
26	VIA S. PIETRO

IMPORTO COMPLESSIVO:

€ 99.499,99



PROGETTO DI RIQUALIFICAZIONE AREA VERDE DI VIA LAMARMORA VIA BELTRAMINA

Nell'ambito dell'importante programma di potenziamento e sviluppo delle aree verdi del territorio comunale, ai fini di migliorare la qualità della vita dei propri cittadini, l'Amministrazione ha avviato il programma di riqualificazione di un campo di calcio scarsamente utilizzato situato in Via Lamarmora - Via Beltramina con la sua trasformazione in parco pubblico. In particolare l'intervento consentirà di riqualificare la parte più vetusta del quartiere, creare un'area verde attrezzata, un percorso pedonale e uno spazio giochi protetto in mezzo alla natura per i bambini del quartiere. Verrà inoltre posizionata una schermatura acustica e visiva verso la linea ferroviaria, sarà predisposto un piccolo parcheggio e la piantumazione di nuovi alberi completerà l'importante progetto.



IMPORTO COMPLESSIVO:
€ 120.000,00
DI CUI
€ 75.000
CON CONTRIBUTO
CA.RI.PA.RO



APERTO TUTTI I GIORNI
ORARI 7.30 - 12.30 / 15.30 - 19.00

BDA

BOTTEGA DEGLI ARTISTI

In Cittadella

Laboratorio di pasticceria contemporanea,
colazioni, mignon, torte per ogni occasione.
Wedding & Events



Tel. 393 9157694  



Paola Geremia

Assessore

Cultura

Politiche giovanili

Biblioteca

Economato

Pubblica Istruzione

Riceve: su appuntamento
da concordare con la segreteria
tel. 049 941 3415
paola.geremia@comune.cittadella.pd.it

LA CULTURA A CITTADELLA È SEMPRE DI CASA

Le difficoltà dovute alla coda lunga della pandemia e alla guerra Russia/Ucraina con il conseguente e pesante rialzo dei costi dell'energia non ci hanno scoraggiato, anzi ci hanno resi ancora più determinati nel cercare di offrire un programma culturale ricco e variegato.

Ecco dunque che, oltre alle singole proposte di autori locali (mostre d'arte e presentazione di libri), siamo riusciti a preservare alcuni grandi eventi come *Antiche Mura Teatro Festival*, con la direzione di Teatro Bresci, che ha portato avanti la proposta di un teatro impegnato, con importanti risvolti sociali.

A tenerci compagnia nelle calde serate estive ci ha pensato anche Febo Teatro con la rassegna teatrale *Palchi Comuni*.

Il palcoscenico è diventato così itinerante, spostandosi nelle varie piazze delle frazioni cittadine con spettacoli divertenti ed esilaranti per le famiglie.

Novità assoluta: il *Cittadella Festi-*

val. Sotto la regia dell'Associazione Culturale Comello, abbiamo offerto un ricco calendario di serate dedicate alla prosa, alla musica con la presenza dell'Orchestra Regionale Filarmonia Veneta e all'astronomia.

Abbiamo voluto dare spazio anche all'arte contemporanea con *Cittadella Art Parade* e il ricordo del cittadellese Francesco Conz e del movimento Fluxus.

C'è ancora tanta strada da fare affinché i grandi eventi possano consolidarsi di anno in anno. Per questo abbiamo introdotto, con delibera di Giunta, la possibilità per le imprese di rivolgersi direttamente al Comune per sostenere le attività culturali.

Come sempre, per non dimenticare l'importanza della Cultura, c'è bisogno di tutti.

Cittadella Festival – Serate di Prosa



Orchestra Regionale Filarmonia Veneta al Cittadella Festival



Cittadella Festival Serate dedicate all'astronomia

**Pavimenti in legno
Made in Italy**

**FOGLIE
D'ORO**

Rosà (VI)
tel 0424-560541
fogliedoroparquet.com



Antiche Mura Teatro Festival _ ph. @Francesco Reffo



Cittadella Art Parade
Storytelling
Francesco Conz
Ph. @ Luca Casagrande



Antiche Mura Teatro Festival
La Bisbetica Domata
ph. @Francesco Reffo



I relatori di CittadellaArt Parade
Massimo Casagrande
Curatore di Cittadella Art Parade
Patrizio Peterlini
Direttore Fondazione Bonotto
Mariamargherita Maceli
Responsabile ricerca Archivio Conz Berlino
Paola Geremia
Assessore Cultura Comune di Cittadella
Roberto Delvoi
Regista del Film "Conz. L'ultimo collezionista"



Rassegna Teatrale Palchi Comuni



Rassegna Teatrale Palchi Comuni



BIBLIOTECA COMUNALE "VILLA RINA": RIPARTENZA... ALLA GRANDE

Con la primavera, tutti i servizi della biblioteca sono stati riaperti e i risultati si sono visti subito!

Dopo aver trascorso l'inverno accogliendo gli utenti presso il punto prestito del piano terra, collaborando con gli istituti scolastici, accogliendo i ragazzi delle scuole nel parco della bi-

BIBLIOTECA COMUNALE "VILLA RINA"

ORARI DI APERTURA:

- TUTTE LE MATTINE
DAL LUNEDÌ AL SABATO
DALLE 9:00 ALLE 12:30
- TUTTI I POMERIGGI
DAL LUNEDÌ AL VENERDÌ
DALLE 13:30 ALLE 19:00

blioteca e portando loro i libri in classe, con l'allentarsi progressivo delle restrizioni imposte dalla pandemia, la biblioteca ha potuto respirare appieno l'aria di una nuova ripartenza.

Abbiamo ricominciato organizzando due corsi per ragazzi: uno sull'uso della tavoletta grafica e uno di booktrailer, che li ha impegnati nella realizzazione di un

video originale, che a breve sarà presentato in una serata condotta dai ragazzi autori del montaggio. Con letture animate e tanti nuovi libri abbiamo presentato la biblioteca presso le Scuole dell'Infanzia, l'abbiamo fatta conoscere in Piazza Pierobon con la Festa del Volontariato, accolto i ragazzi degli istituti scolastici in alternanza scuola-lavoro, mentre sono finalmente ricominciate le letture, per grandi e piccini, presso il parco della biblioteca, in collaborazione con il LaAv, il circolo dei lettori volontari.

Ma sono soprattutto i numeri raggiunti ogni giorno a farci ben sperare: il prestito di libri, la frequenza assidua di bambini presso la sala ragazzi e la presenza costante di studenti di tutte le età, che usufruiscono delle sale studio in modo ordinato e costante. **Qualche numero: nei tre mesi estivi sono stati prestati ai cittadini 9400 libri, mentre i 45 posti a sedere delle aule studio vanno ogni giorno... a ruba!**

Nel frattempo, il personale della biblioteca si dedica anche all'archivio e ai fondi speciali, seguendo i progetti di sistemazione ed inventariazione del materiale che presto i cittadini potranno consultare on-line.



La biblioteca alla Città dei Ragazzi



Iniziativa Libri a guinzaglio



La biblioteca incontra le scuole

SHOP ON LINE

WWW.MAGAZZINO12.COM

RIVENDITORE AUTORIZZATO
FILTRI DI RICAMBIO

zehnder

always the
best climate

PAUL

SOLUZIONI PER UN AMBIENTE
CONFORTEVOLE, SANO ED
ENERGETICAMENTE EFFICIENTE

A casa il clima perfetto

SOLO FILTRI ORIGINALI - SPEDIZIONE IMMEDIATA
RICEVI IL GIORNO DOPO - QUALITÀ GARANTITA

MAGAZZINO 12

MOBILE 338 4727104
INFO@MAGAZZINO12.COM
WWW.MAGAZZINO12.COM



IL PROGETTO "CI STO? AFFARE FATICA!" HA FATTO IL BIS



Sono ben 51 i giovani fra i 14 e i 19 anni che hanno partecipato a **"CI STO? AFFARE FATICA!"**, un progetto che rientra nei Piani di Intervento in materia di Politiche Giovanili della Regione Veneto e che ha visto la collaborazione della Cooperativa Im.Pro.N.Te e della Fondazione la Grande Casa. Per il secondo anno di fila, il Comune di Cittadella, assieme ad altre Amministrazioni, ha deciso di aderire all'iniziativa, "abbracciando" così gli importanti valori che con essa si sono voluti trasmettere: la promozione della dimensione intergenerazionale, di momenti di socialità tra pari e adulti, della cura dei beni comuni e del territorio e il riconoscimento del valore della fatica e del rispetto dei ruoli.

Divisi in squadre e seguiti da tutor, i ragazzi si sono impegnati in una serie di attività di manutenzione e valorizzazione dei beni comuni.

A ciascuno di loro è stato consegnato un attestato di impegno e i cosiddetti «buoni fatica», utilizzabili nelle attività del cittadellese aderenti al progetto, del valore di: 50 € per i giovani e 100 € per i loro tutor.

Un ringraziamento a tutti i ragazzi partecipanti, ai tutor e agli handyman: è sempre bello vedere dei giovani che si spendono per il bene della nostra Città, decidendo di dedicare una settimana delle loro vacanze estive per prendersi cura del territorio in cui vivono.



brotto
studio associato

SERVIZI TECNICI
PRATICHE CATASTALI
PERIZIE DI STIMA
SUCCESSIONI
PROGETTAZIONE

Geometri Giorgio e Giovanni Brotto
Cittadella (PD) - Stradella della Fabbrica n.4/2
telefono 049.5973157
e-mail giovanni.brotto@libero.it



AMBULATORIO
VETERINARIO
ANIMALI DA COMPAGNIA

Leonardi Dott. Massimo
via Bolzonella 55/E Cittadella PD

per appuntamenti ed emergenze
☎ 049.56.100.27
☎ +39.347.17.31.508
✉ leonardi.vet@libero.it



CANTINETTA
SARTORE

SARTORE STEFANO
Via Postumia di Ponente, 235
35013 Cittadella (PD)
CELL: 333/1060649



UN'INTERA COMUNITÀ SCHIERATA PER L'AMBIENTE

Dare vita ad azioni concrete significa offrire al nostro territorio benefici reali in termini di salute ambientale. In quest'ottica, il Comune di Cittadella è tornato anche quest'an-

Parallelamente alla giornata, si sono svolte una serie di iniziative collaterali, a partire dall'analisi del gas di scarico e un controllo generale degli autoveicoli in previsione della revisione da parte di Enaip Veneto, al tradizionale concorso indirizzato agli studenti della Scuola Primaria e della Scuola Secondaria di I Grado dell'Istituto Comprensivo di Cittadella, così da continuare a promuovere presso i giovani il valore del rispetto dell'ambiente e dell'eco sostenibilità.

Anche in questo caso, elevata la partecipazione degli studenti che hanno realizzato dei bellissimi elaborati sul tema "Il clima sta cambiando, come posso cambiare per aiutarlo".

Queste le classi coinvolte:

3^aA, 3^aB, 3^aC, 3^aD, 4^aA, 4^aB, 4^aC, 4^aD, 5^aA del Cornaro;

3^aA di Borgo Treviso;

3^aA, 3^aB di Pozzetto;

3^aA di Laghi;

3^aA di Santa Maria.

In premio, verrà consegnata alle scuole partecipanti una pianta "tilia tomentosa" come ulteriore stimolo per le nuove generazioni a rispettare l'ambiente. A donare le piante sarà E.ON che anche quest'anno si è riconfermato partner ufficiale della Giornata, mettendo altresì a disposizione 500 pinze per la raccolta dei rifiuti.

Un ringraziamento a tutti coloro che hanno collaborato e contribuito all'organizzazione dell'iniziativa e a tutti coloro che vi hanno preso parte: tenere pulito il territorio in cui viviamo, tutelarlo e rispettarlo è un dovere che ciascuno di noi ha e ciascuno di noi nel proprio piccolo può contribuire a fare la differenza.



no a riproporre un appuntamento da sempre molto sentito: la Giornata Ecologica. Anche questa 18^a edizione ha potuto contare su un coinvolgimento attivo della cittadinanza.

I NUMERI DELLA GIORNATA ECOLOGICA

400 PARTECIPANTI

25 METRI CUBI DI
IMMONDIZIA RACCOLTA FRA CUI
ANCHE RIFIUTI SPECIALI





I lavori dei ragazzi delle scuole partecipanti al concorso per la Giornata Ecologica

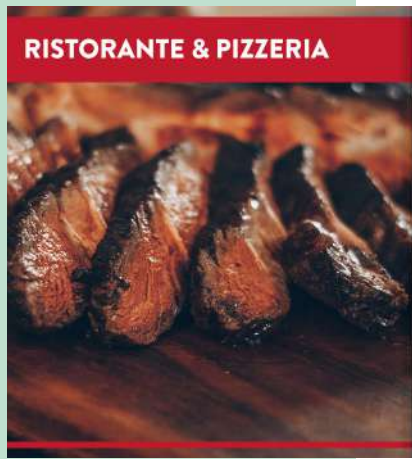

l'Osteria al Portego
 TRATTORIA MODERNA
 DI MARTINO CHEF
 Via Pozzetto 122 - CITTADELLA (PD)

Info e prenotazioni:
 049 9403383 | +39 348 7501633
 info@osterialportego.com
 www.osterialportego.com



CATERING & BANQUETING



UN NUOVO DIRETTIVO PER VIVI CITTADELLA

Cambio della guardia per il direttivo di Vivi Cittadella.

L'Associazione dei commercianti cittadellesi può ora contare su **Michellini Edoardo (Presidente), Enrico Orlando, Patrick Zanon, Carolina Tessarolo, Erica Brugnolaro.**

Già operativo sin dalle prime battute, il direttivo ha riportato in piazza i grandi eventi dell'estate cittadellese: La Notte Bianca e la Notte dei Saldi, dopo lo stop forzato causa pandemia.

A loro il nostro ringraziamento per essersi messi in gioco per il bene della Città e un augurio affinché riescano a continuare il percorso iniziato dai loro predecessori, portando nuovo entusiasmo nelle iniziative dell'Associazione e rendendo così Cittadella un polo commerciale sempre più attrattivo.

Il nuovo direttivo di Vivi Cittadella



La Notte Bianca

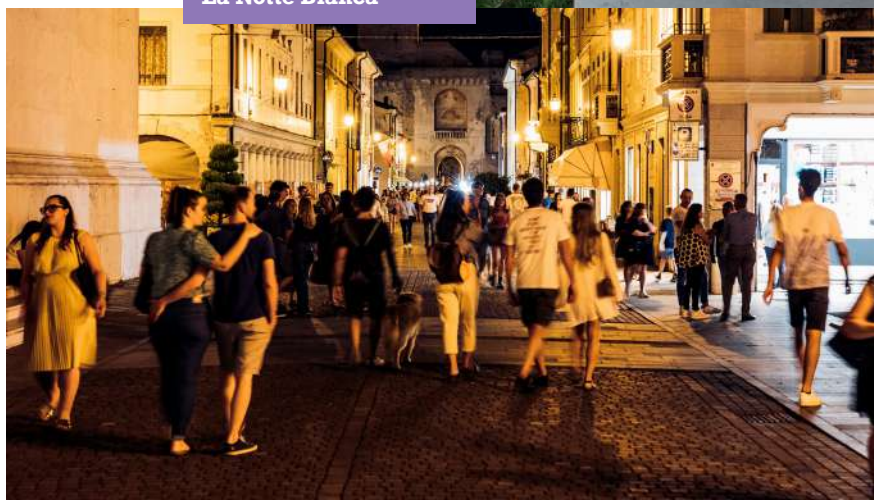



RUN 5 WOMAN

LA CORSA DELLE DONNE PER LE DONNE

Nonostante il tempo non sia stato clemente, sono state moltissime le donne che anche quest'anno hanno indossato la maglietta rosa e, sfidando il vento e la pioggia, hanno partecipato alla RUN 5 WOMAN. Promossa dall'associazione Cuore Sportivo, in collaborazione con i Maratoneti cittadellesi e il Comune di Cittadella, la manifestazione vanta ogni anno partecipazioni da capogiro.

Segno che la solidarietà è sempre più forte e sentita, soprattutto quando si parla di prevenzione al femminile.

I proventi della manifestazione vengono infatti donati alle Associazioni Insieme per Mano e Altre Parole che da anni collaborano con l'Amministrazione e offrono assistenza alle donne malate di tumore. 3.000 € la somma che ciascuna delle associazioni ha ricevuto quest'anno.



Griglia di partenza per la Run 5 Woman

CITTADELLA È DALLA PARTE DELLA PREVENZIONE

Tour della prevenzione: ambulatorio mobile Croce Verde



Il Tour della Prevenzione è uno dei più importanti progetti LILT perché permette di portare la prevenzione oncologica il più vicino possibile ai cittadini.

Grazie all'allestimento di info point e ambulatori mobili nelle principali piazze del territorio e all'aiuto di medici e volontari, LILT effettua visite gratuite e fornisce tutte le informazioni utili per poter iniziare il proprio percorso di prevenzione oncologica.

Per il secondo anno di fila, Cittadella è tornata a riconfermarsi Città di partenza del Tour della Prevenzione, mettendo a disposizione la propria piazza per l'ambulatorio mobile della Croce Verde. Quest'anno

la prevenzione riguardava i melanomi della pelle: **circa 30 le persone che hanno partecipato all'iniziativa di cui 6 che, a seguito della visita gratuita, sono state consigliate di fare degli ulteriori accertamenti.**

Un ringraziamento a LILT PADOVA e a tutti i medici, operatori e volontari della Croce Verde che hanno contribuito a questa giornata, promuovendo un messaggio quanto mai importante: la prevenzione è il primo passo per volere bene a sé stessi.

DIDONÈ COLORI

PRODOTTI E ATTREZZATURE PER
CARROZZERIA-INDUSTRIA-EDILIZIA-CASA E BELLE ARTI

Via Trieste, 2/B - CITTADELLA 35013 (PD) | Tel. 049 2613844
info@didonecolori.com | www.didonecolori.com



IL COMUNE PREMIA I SUOI CITTADINI

Il Consiglio Comunale è da sempre l'occasione per premiare cittadini meritevoli e per rendere onore ai cittadellesi che si sono distinti per le proprie doti o risultati raggiunti. Ecco dunque che nel corso di quest'anno sono stati consegnati riconoscimenti a:

Giovanni Zaramella che a 14 anni ha ottenuto i titoli di Campione italiano nella staffetta 4x100 e 4x400 ed anche nel Calcio a 5.



Antonio Pitzalis, Comandante del Nucleo Operativo Radiomobile della Compagnia Carabinieri di Cittadella, a seguito del suo pensionamento per il proficuo contributo fornito alla sicurezza della nostra Comunità.

Le classi 3^aD e 3^aG dell'indirizzo musicale della Scuola Media Pierobon assieme al prof. Giulio Svegliado, vincitrici del primo premio al 6° Concorso Nazionale "Scuole in musica" di Verona.



Agata Ferraro vincitrice a soli 4 anni del Premio Andersen - Categoria Piccini.



Chiara Piotta che a 12 anni, assieme al papà, ha pedalato fino a Roma alla scoperta delle bellezze del nostro Paese.



PGANET
LIFE IS COMMUNICATION

Progettiamo e realizziamo prodotti multimediali, servizi interattivi e digitali, piani di comunicazione e materiali di supporto per la promozione della Tua attività.



GRAFICA & VIDEO & COPYWRITING

Video Aziendali
Brand & Grafica Coordinata
Materiali e Kit Informativi
Ufficio Stampa



Via Paganini, 9
Cassola (VI)



Tel. 0424 1762460



info@pganet.it

www.pganet.it



IL PARCO - CANILE: LA CASA DI TUTTI!

FIGLIO DI UNA LEGGE EMANATA 30 ANNI FA,
È DIVENTATO UN VALORE ANCHE PER TANTE PERSONE

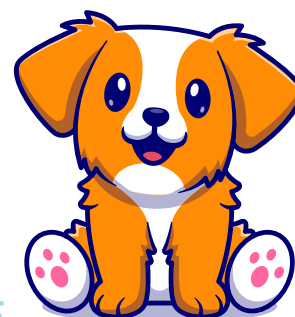

Nel 1991 il Parlamento, recependo una nuova sensibilità, approva la Legge 281/91 in tema d'animali d'affezione.

Una rivoluzione che, mettendo fine ad una strage di innocenti, stabilisce la non uccisione dei cani vaganti catturati.

Impegna, inoltre, i Comuni alla costruzione di Rifugi dove ospitarli in attesa di una nuova adozione.

I Comuni dell'Alta Padovana, in primis Cittadella, identificarono una zona ad hoc in un'area di campagna di Piazzola sul Brenta ed il Rifugio, inaugurato nel 2003, venne affidato all'Associazione *Lega Nazionale per la difesa del Cane*.

Il Responsabile della Struttura è Tonelotto Giovanni di Cittadella. Intitolato a San Francesco, oggi il Rifugio è una realtà positiva sotto gli occhi di tutti.

La stessa Regione Veneto l'ha definito: *"Opera tra le più significative sul piano edilizio, sociale e culturale"*.

Sorge a Presina, su un'area del Destra Brenta di 18.000 mq, ricca di verde e di piante autoctone che stimolano la visita di tanti, desiderosi di sostare in un sito naturale e di pace.

Nel Rifugio operano con dedizione, circa 40 volontari, alcuni anche di Cittadella.

Tra i volontari ci sono sette persone che stanno scontando la pena alternativa al carcere a seguito di una Convenzione tra l'Associazione e il Ministero della Giustizia. Vi "lavorano" altresì alcuni studenti delle Superiori che Dirigenti Scolastici indirizzano al Rifugio perché, esercitando volontariato con gli animali d'affezione, ritrovino serenità ed equilibrio.

Senza dire dell'effetto benefico delle stesse adozioni. Sono molte le persone/famiglie che raccontano di un vero e proprio feeling che si è venuto subito a creare tra adottato e adottante. Una realtà, dunque, che inserisce il fine dell'accoglienza degli animali, in una più ampia visione di spazi e di elementi naturali, diventando motivo di incontro e di condivisione anche con le persone.



Una giovane volontaria all'opera

IL RIFUGIO IN 3 NUMERI:

- **19** GLI ANNI DI ATTIVITÀ
- **QUASI 6000** I CANI ACCOLTI
- **90%** I CANI ADOTTATI

RIFUGIO INTERCOMUNALE "SAN FRANCESCO"

VIA BORGHETTO I, 11
PRESINA DI PIAZZOLA
SUL BRENTA (PD)
TEL. 338 498 1981



Il Rifugio "San Francesco".



OCCUPATI CON GUSTO

L'AVVIO DI UN'IMPRESA SOCIALE PER L'INCLUSIONE SOCIO-ECONOMICA DI GIOVANI E DONNE VULNERABILI IN SIERRA LEONE

La soddisfazione si percepisce forte e chiara nella voce di Daniel mentre ci mostra in un video gli spazi della nuova gelateria Gigibontà a Freetown. Daniel è un giovane sierraleo-

e da cinque anni anche in Sierra Leone.

Un modello di impresa sociale dunque già consolidato con finalità sociali e non puramente economiche. I profitti della nuova gelateria infatti verranno reinvestiti in progetti sociali in loco, in particolare nelle attività di SMHC, come ad esempio il suo centro di accoglienza per minori orfani nella Casa Famigli.

La gelateria è gestita direttamente dal partner locale Saint Mary's Home of Charity (SMHC), con il supporto iniziale di APG23-Gigibontà, e si trova in una zona della città abitata da famiglie che vivono particolari situa-

zioni di disagio e vulnerabilità. Si offrirà così a giovani e donne svantaggiati un'opportunità lavorativa, competenze tecniche nel settore della ristorazione, oltre a quelle umane.

In Sierra Leone l'associazione Una Proposta Diversa sostiene già da diversi anni progetti nell'ambito dei settori dell'agricoltura, sanità, educazione e formazione. Nella città di Freetown, attraversata da grandi contrasti e diseguaglianze, con questo progetto UPD si impegna a sostenere i giovani e le donne più vulne-

rabili della zona offrendo loro un impiego dignitoso nonché una forma di riscatto sociale.

Il progetto, della durata di 12 mesi, è cofinanziato dalla Regione Veneto e grazie al sostegno dei partner locali in Veneto - il Comune di Cittadella e Berto SRL - ha previsto tra le attività anche l'erogazione a Gennaio 2022 di due corsi finalizzati alla formazione professionale di 30 giovani tra i 17 e i 35 anni per la qualifica di gelataio/pasticciere e barista/cameriere e infine l'assunzione di 8 giovani vulnerabili nella nuova impresa sociale.



nese responsabile della gelateria aperta grazie all'impegno di alcuni/e giovani della città di Freetown, capitale della Sierra Leone, nell'ambito del progetto "Occupati con Gusto", promosso da Una Proposta Diversa con il supporto di APG23 e di Berto Srl. Il progetto prevedeva l'avvio di una nuova gelateria secondo il modello di impresa sociale Gigibontà, nato nel 2005 in Bolivia grazie all'intuizione di un missionario della Comunità Papa Giovanni XXIII e già collaudato in diversi paesi, tra cui Zambia, Cile



*Coordinati
Matrimonio*

Si riceve su appuntamento

☎ 349.0704922 - 335.5456294

📱 @dolcecromia

📷 dolcecromia





COMUNE E UFFICI COMUNALI

Palazzo Mantegna - Via Indipendenza, 41
Centralino 049.9413411
Numero verde 840 500 038
Fax 049.9413419
protocollo@comune.cittadella.pd.it
www.comune.cittadella.pd.it

DISTRETTO DI POLIZIA MUNICIPALE

Palazzo Della Loggia
Piazza Pierobon, 1
Centralino 049.9413490
Emergenza 800.10.13.18
centrale.operativa@distrettopl.pd1a.it
www.distrettopl.pd1a.it

BIBLIOTECA COMUNALE

Palazzo Villa Rina
Via Borgo Treviso, 3
Tel. 049.9413470
www.comune.cittadella.pd.it/biblioteca

UFFICIO TURISTICO I.A.T. E MURA DI CITADELLA BY HISTORIA TRAVEL S.R.L. SERVIZI PER IL TURISMO

Casa del Capitano - Porte Bassanesi, 2
Tel. 049.9404485
cittadella@historiatravel.it
www.muradicittadella.it
www.visitcittadella.it

NUMERI DI EMERGENZA

CARABINIERI **112**
POLIZIA LOCALE **800.10.13.18**
POLIZIA DI STATO **113**
AMBULANZA **118**
VIGILI DEL FUOCO **115**



FINALMENTE *sposi* ^{1a}
CA' SETTE IN LOVE

La più elegante fiera per gli sposi a Bassano del Grappa

INGRESSO GRATUITO

sabato **05** domenica **06**

NOVEMBRE 2022



Via Cunizza da Romano, 4 - Bassano del Grappa (VI)

☎ **0424.1762460**
✉ segreteria@pganet.it

Registrati nel sito
www.finalmente-sposi.it
e ricevi uno speciale omaggio!



VENETO
ITALY



REGIONE DEL VENETO



8/9 | **CAMPIONATI**
OTTOBRE | **MONDIALI**
2022 | **DI CICLISMO**
GRAVEL
CITTADELLA



COMUNE DI
CITTADELLA

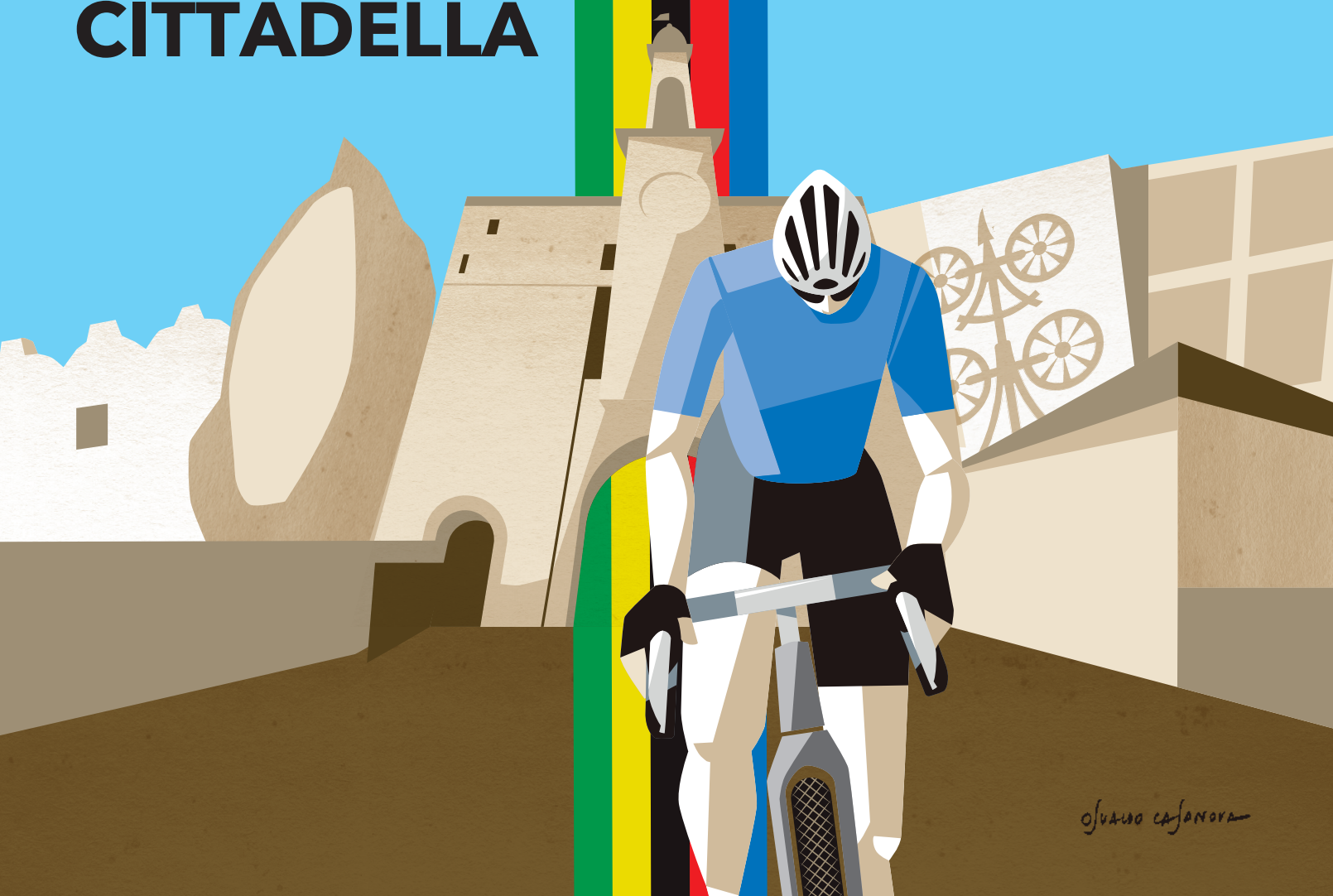

**SEI INTERESSATO AD UNO SPAZIO
NEL PROSSIMO NUMERO?**

Contatta gli uffici di PGA NET SRL al numero 0424.1762460 o scrivi a info@pganet.it

PGANET
LIFE IS COMMUNICATION

LM [SPACE]

SKILLS AT WORK!

LM Space continua a crescere

Dall'idea dell'Academy Aziendale a quella territoriale: oggi LM Space è sempre più luogo di incontro e confronto, dove si coniuga il concetto del co-working alla ricerca della formazione.

La nuova struttura, completamente rinnovata negli spazi, si presenta moderna, dinamica e professionale. Co-working, Formazione ed Eventi in un unico spazio per giovani, immerso nella luce, che vuole essere un catalizzatore e un facilitatore di nascita e di sviluppo di nuove idee. I locali, molto spaziosi e luminosi, facilmente accessibili anche da persone diversamente abili, sono stati studiati per rispondere in modo flessibile a richieste di postazioni di lavoro in co-working, per organizzare riunioni di lavoro ed eventi, ma anche convegni, seminari ed eventi culturali.

LM Space è sempre stata vicina alle imprese del territorio e le accompagna ogni giorno nei loro percorsi di crescita e sviluppo. Insieme a loro, vuole essere una scuola di prossimità territoriale costruita sulle loro esigenze e aspirazioni.

Un luogo dove condividere esperienze e conoscenze con l'obiettivo di valorizzare la crescita delle aziende, delle persone che ne fanno parte e dei professionisti sul territorio. Un processo di apprendimento continuo che integra tra loro molteplici competenze, attraverso una formazione progettata su misura.

CO-WORKING

L'idea del co-working rappresenta una delle gambe su cui poggia il progetto: l'intento è di avvicinare profili giovani, in un luogo aperto, per favorire la condivisione di idee e di competenze.

SALE CORSI DI FORMAZIONE O INCONTRI DI LAVORO

I corsi proposti nascono da esigenze del Territorio per l'inserimento e la crescita in una logica di formazione continua.

Il futuro dipende dalla nostra capacità di formare ed educare oggi, per le esigenze di domani.

SALE MEETING PER EVENTI NUMEROSI

Sono disponibili aule ampie e luminose, che possono accogliere fino a 60 persone, con allestimento desk e impianto di proiezione audio-video, lavagna a fogli e connessione Wi-Fi.



LM [SPACE]
SKILLS AT WORK!

Via Isonzo 6A,
Cittadella (PD)
Tel. 049 9400872
info@lmspace.it
www.lmspace.it



**QUI CON TE
PER INIZIARE
A PENSARE
IN GRANDE.**

Conto Young.
Zero spese tenuta conto,
carta di debito gratuita.

www.volksbank.it

MESSAGGIO PUBBLICITARIO con finalità promozionale. Per le condizioni del conto Young U18 e del conto Direct leggi i fogli informativi e il fascicolo dei servizi accessori disponibili in tutte le nostre filiali e su www.volksbank.it

 **Volksbank**